

Séjour cyclotouriste

Nant (Aveyron)

14 - 21 juin 2015



Programmation des parcours Nant juin 2015.

Lundi 15 juin 2015 : Millau/Roquefort

Petit parcours n°4260422 : 109km/1575m

<http://www.openrunner.com/index.php?id=4260422>

Grand parcours n°4260433 : 153km/1780m

<http://www.openrunner.com/index.php?id=4260433>

Restaurant Les Fleurines, avenue des Baragnaudes 12250 Roquefort/Soulzon

Repas au km 72.

Mardi 16 juin 2015 : cirque de Navacelles

Petit parcours n°4260672 : 95km/1580m

<http://www.openrunner.com/index.php?id=4260672>

Grand parcours n°4260660 : 114km/1830m

<http://www.openrunner.com/index.php?id=4260660>

Restaurant : auberge de la Baume Auriol 34520 St Maurice de Navacelles

Repas au km 50 du petit parcours et km 52 du grand parcours.

Mercredi 17 juin 2015 : Aigoual

Petit parcours n°4266775 : 86km/1400m

<http://www.openrunner.com/index.php?id=4266775>

Grand parcours n°4260108 : 120km/2340m

<http://www.openrunner.com/index.php?id=4260108>

Variante col de la Luzette n°4276710, 118km/2410m

<http://www.openrunner.com/index.php?id=4276710>

Restaurant : Le Touring 30570 l'Espérou

Repas au km 48 du petit parcours et km 75 du grand parcours.

Jeudi 18 juin 2015 : Ste Enimie

Petit parcours n°4267191 : 110km/1820m **particularité : approche en voiture à Lanuejols (22km de Nant).**

<http://www.openrunner.com/index.php?id=4267191>

Grand parcours n°4257207 : 150km/2460m

<http://www.openrunner.com/index.php?id=4257207>

Restaurant : Pizzeria les 4 voûtes 48210 la Malène.

Repas au km 53 du petit parcours et km 77 du grand parcours.

Vendredi 19 juin 2015 : Causses

Petit parcours n°4261404 : 96km/1500m

<http://www.openrunner.com/index.php?id=4261404>

Grand parcours n°4261425 : 120km/2100m

<http://www.openrunner.com/index.php?id=4261425>

Restaurant Le Sully 28 place de Sully 48150 Meyrueis

Repas au km 45 du petit parcours et km 78 du grand parcours.

Samedi 20 juin 2015 : Aigoual

Petit parcours n°4261344 : 94km/1700m

<http://www.openrunner.com/index.php?id=4261344>

Grand parcours n°4260628 : 125km/2100m

<http://www.openrunner.com/index.php?id=4260628>

Restaurant : Le Touring 30570 L'Espérou

Repas au km 48 du petit parcours et km 60 du grand parcours.

Restaurant Les Fleurines, avenue des Baragnaues 12250 Roquefort/Soulzon (72 km)

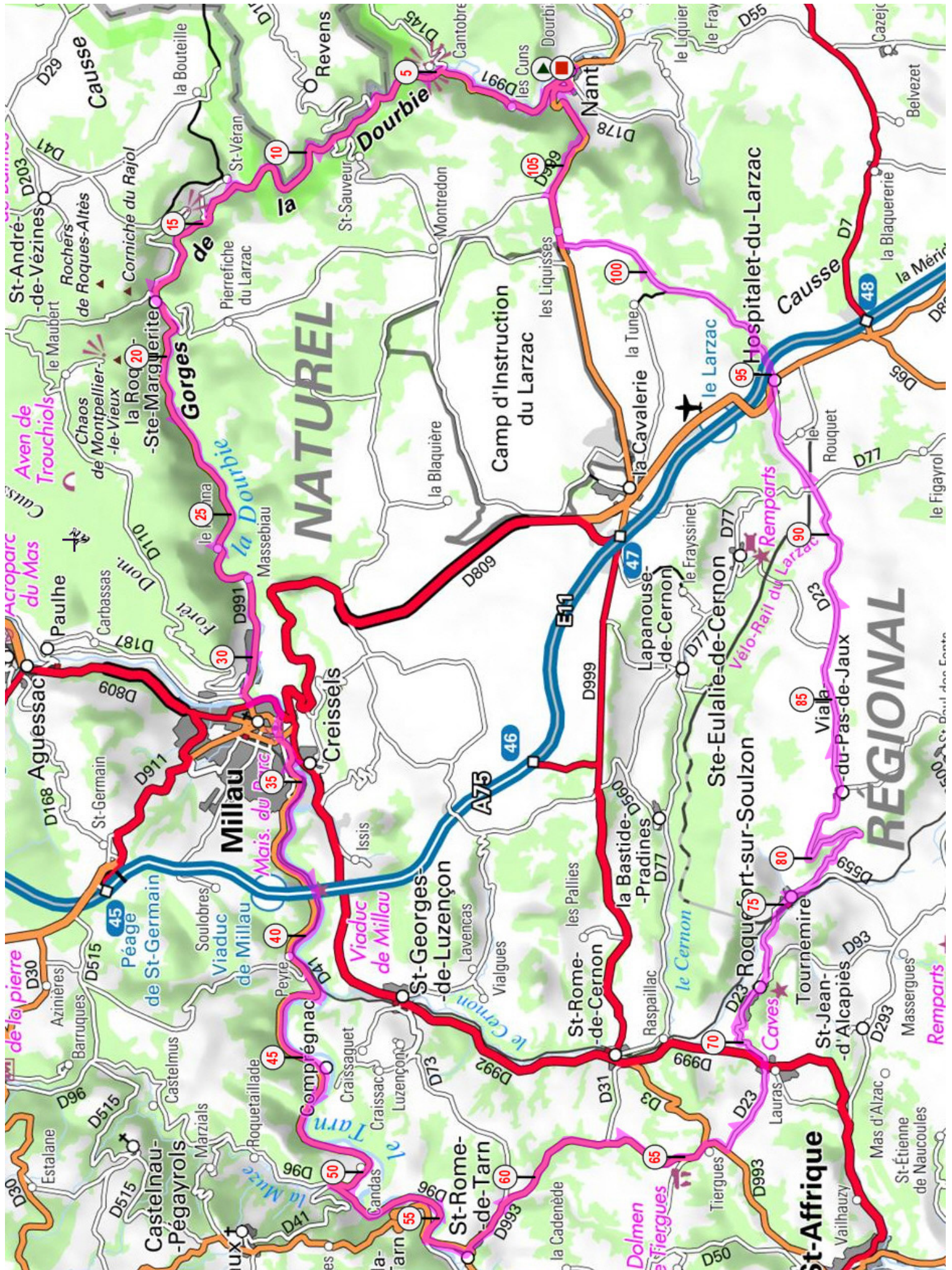

Restaurant Les Fleurines, avenue des Baragnaudes 12250 Roquefort/Soulzon (72 km)

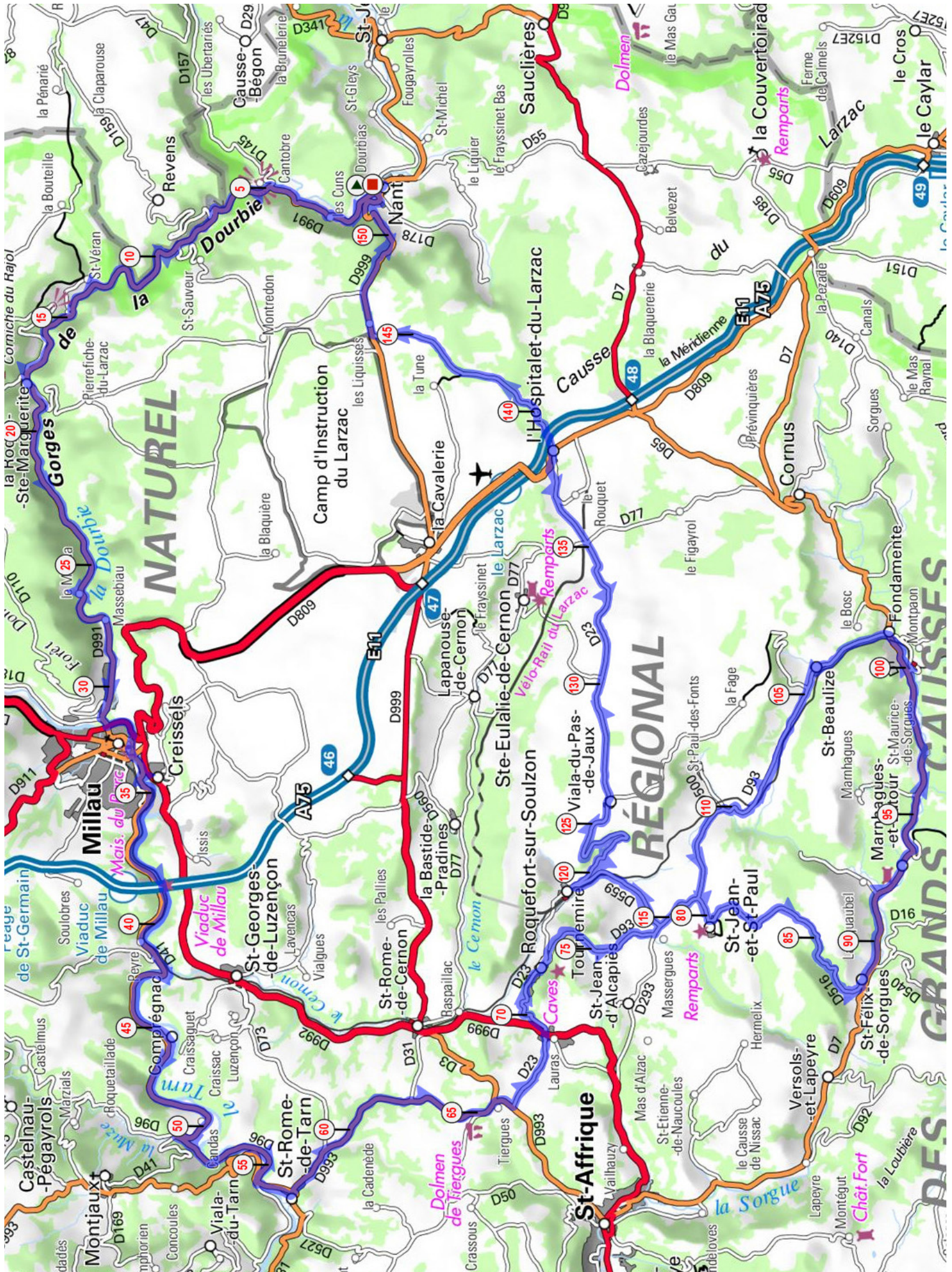

Auberge de la Baume, Auriol 34520 St Maurice de Navacelles (50 km)

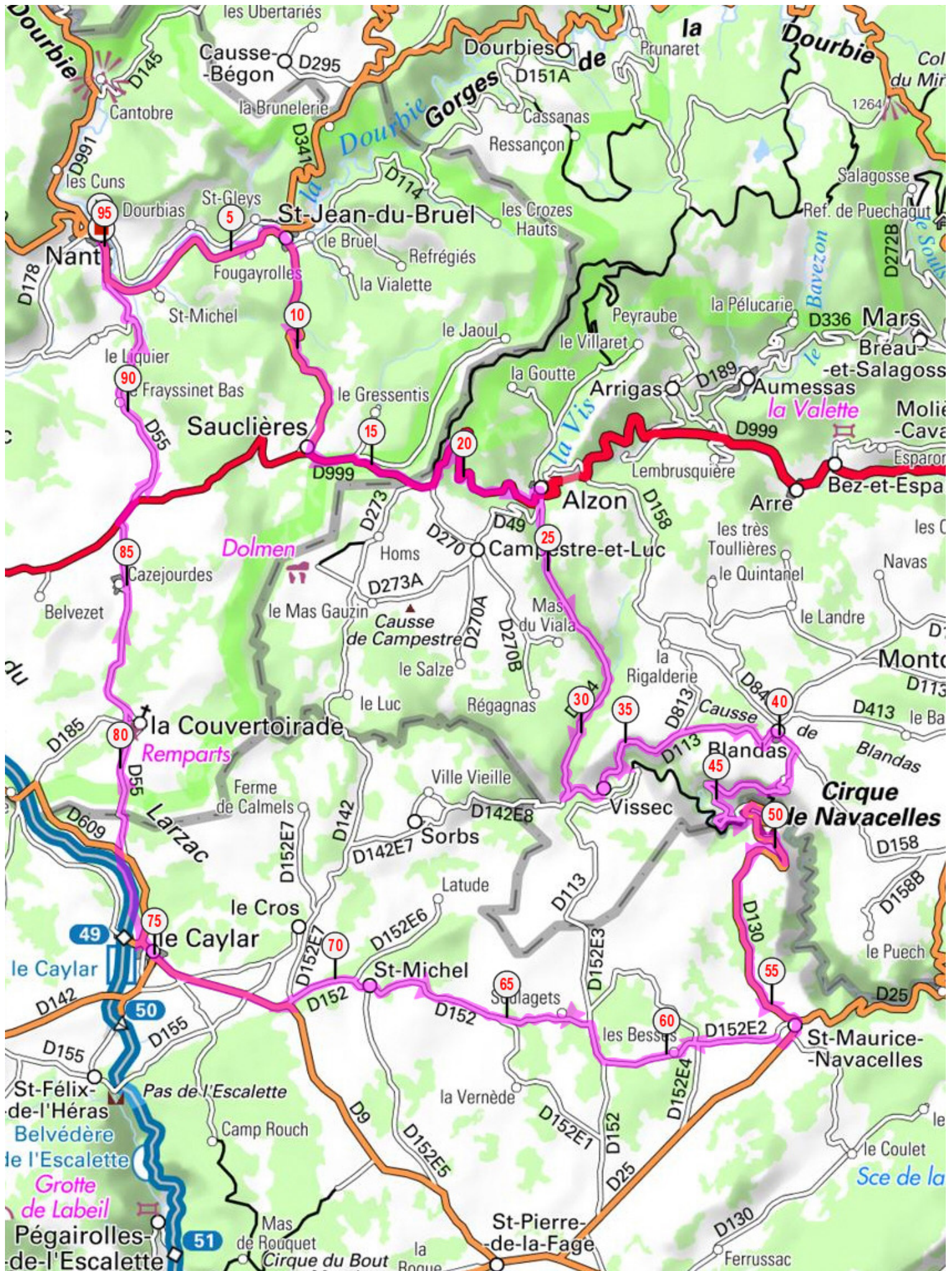

Auberge de la Baume, Auriol 34520 St Maurice de Navacelles (52 km)

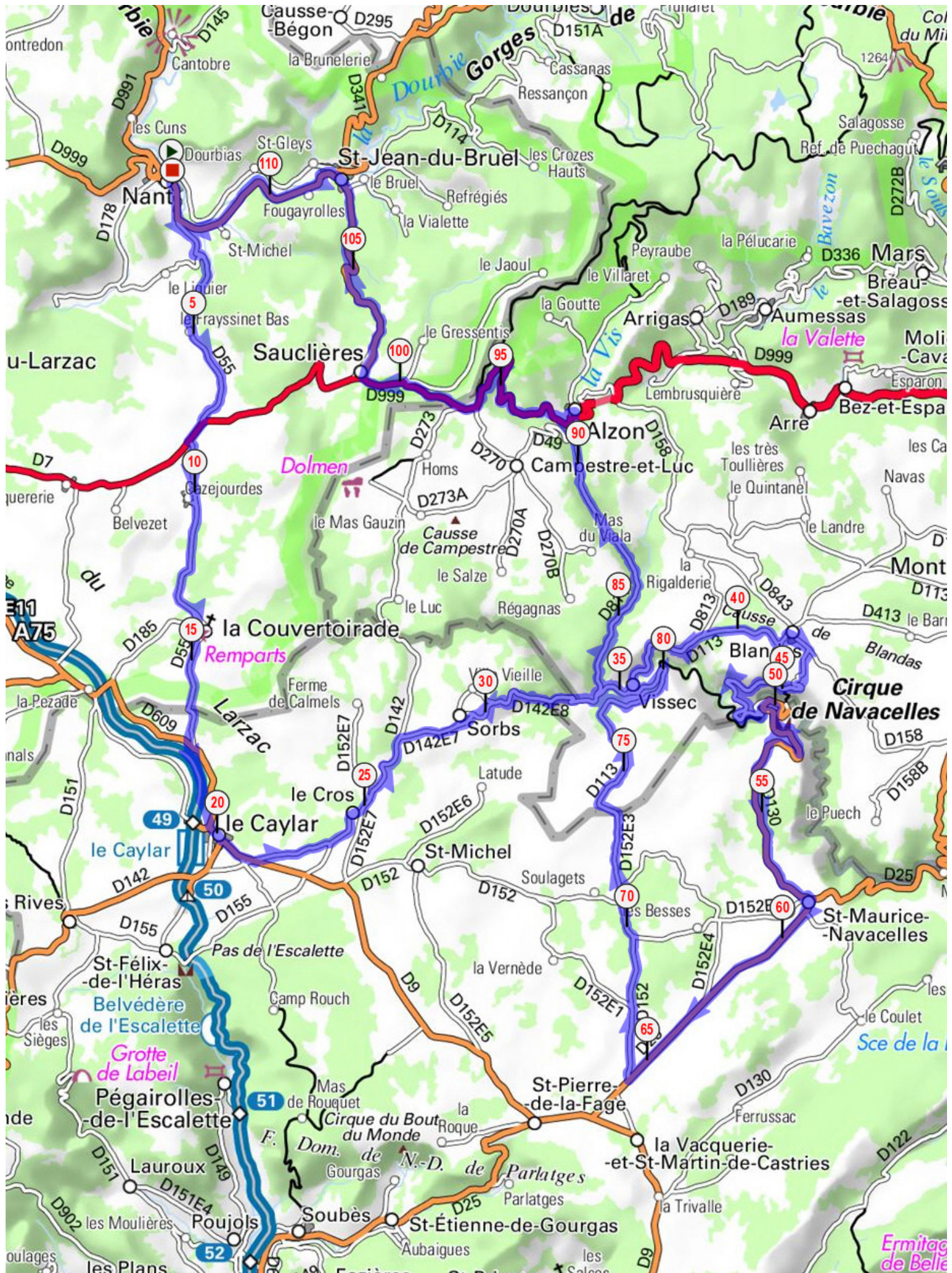

Restaurant Le Touring, 30570 l'Espérou (48 km)

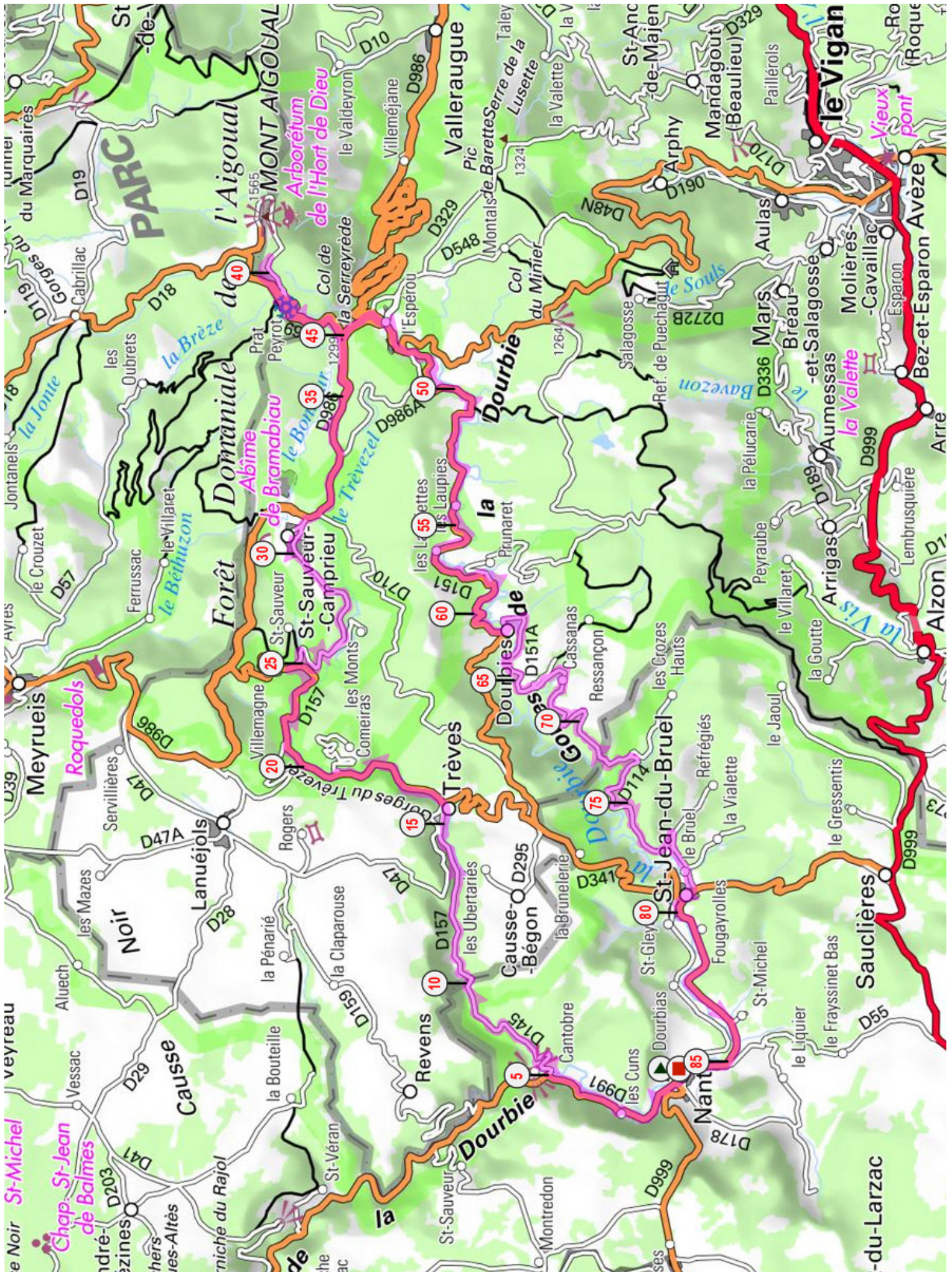

Restaurant Le Touring, 30570 l'Espérou (75 km)

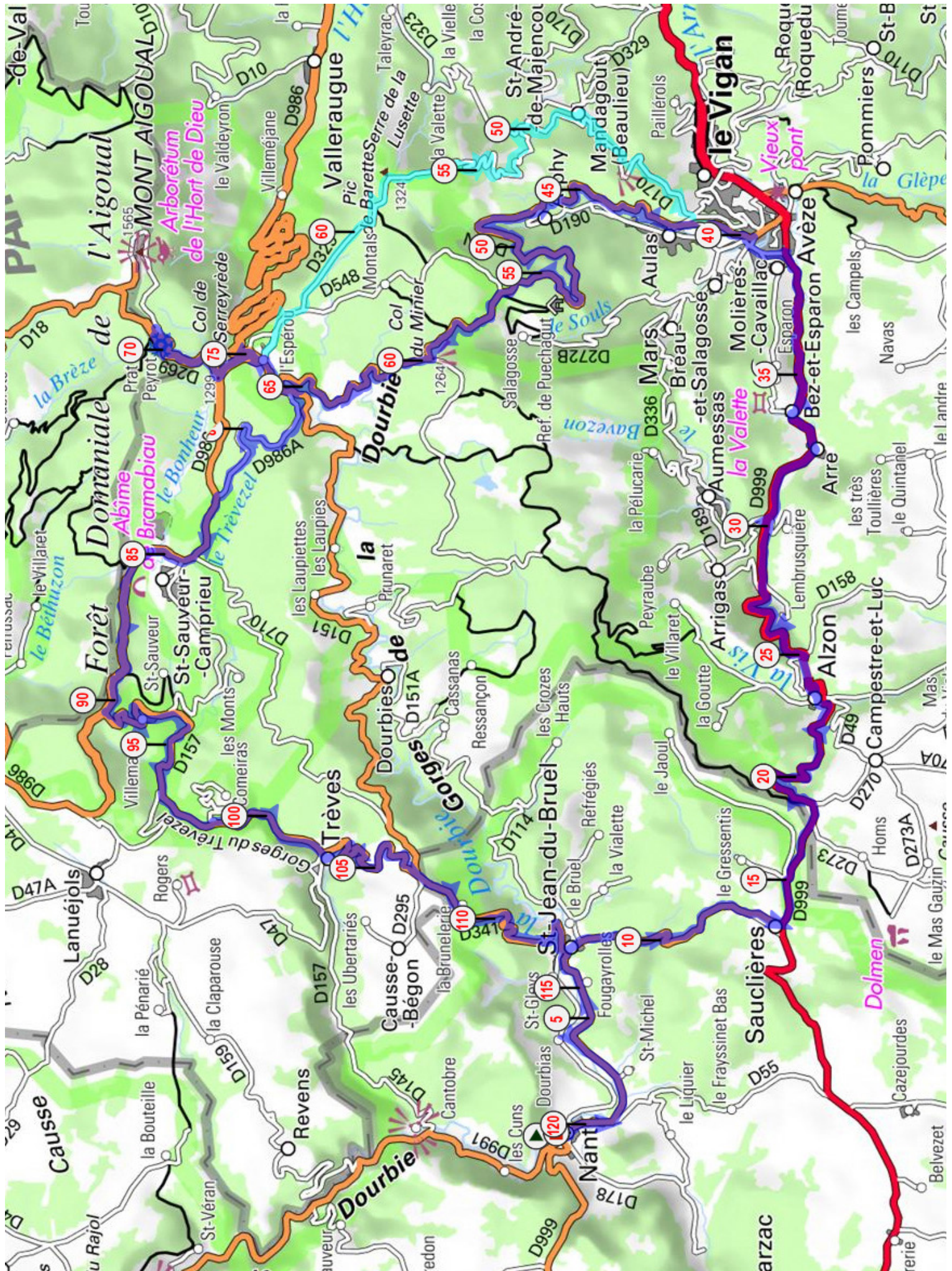

Restaurant Le Sully 28 place de Sully, 48150 Meyrueis (45 km)

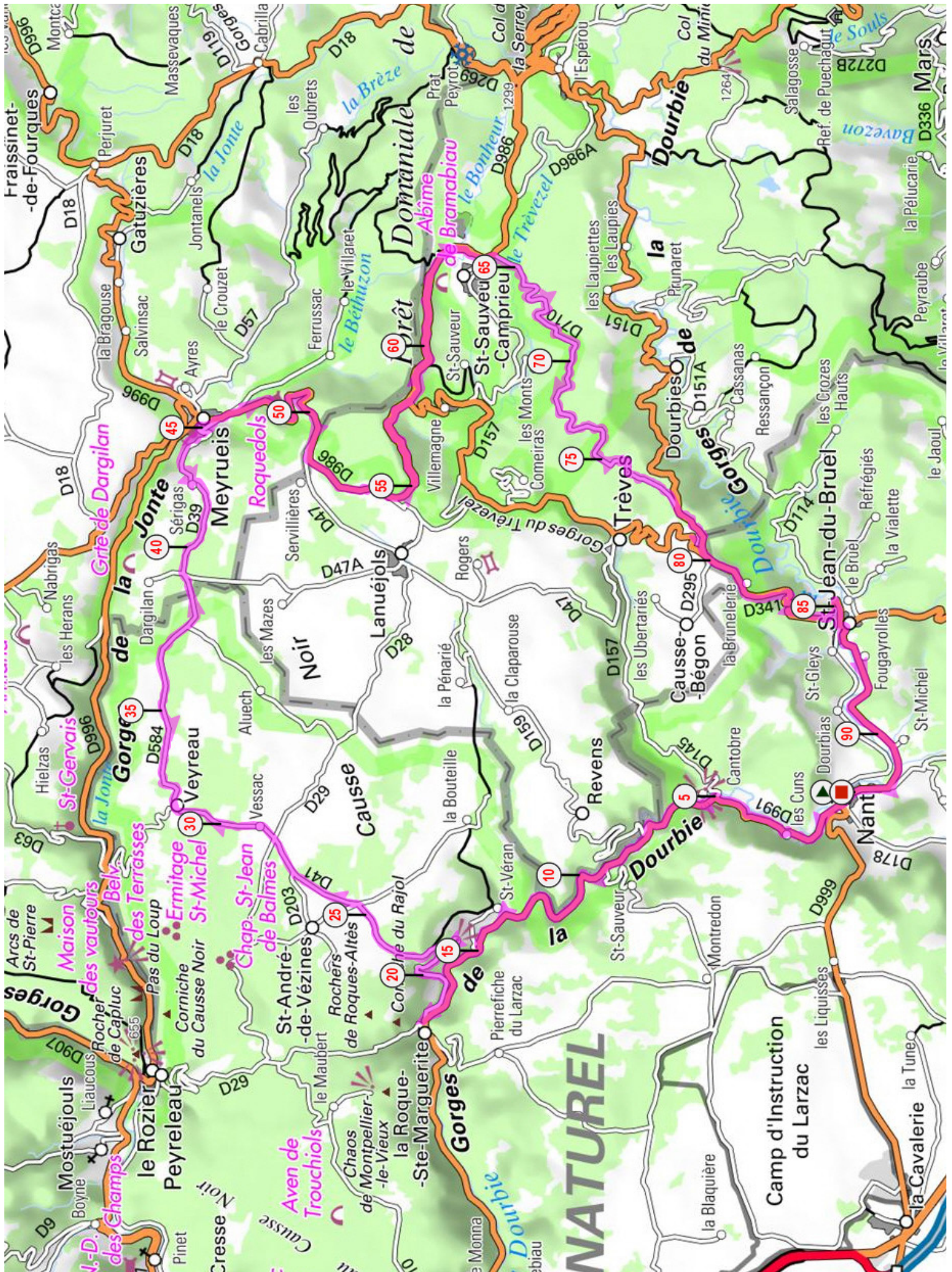

Restaurant Le Sully 28 place de Sully, 48150 Meyrueis (78 km)

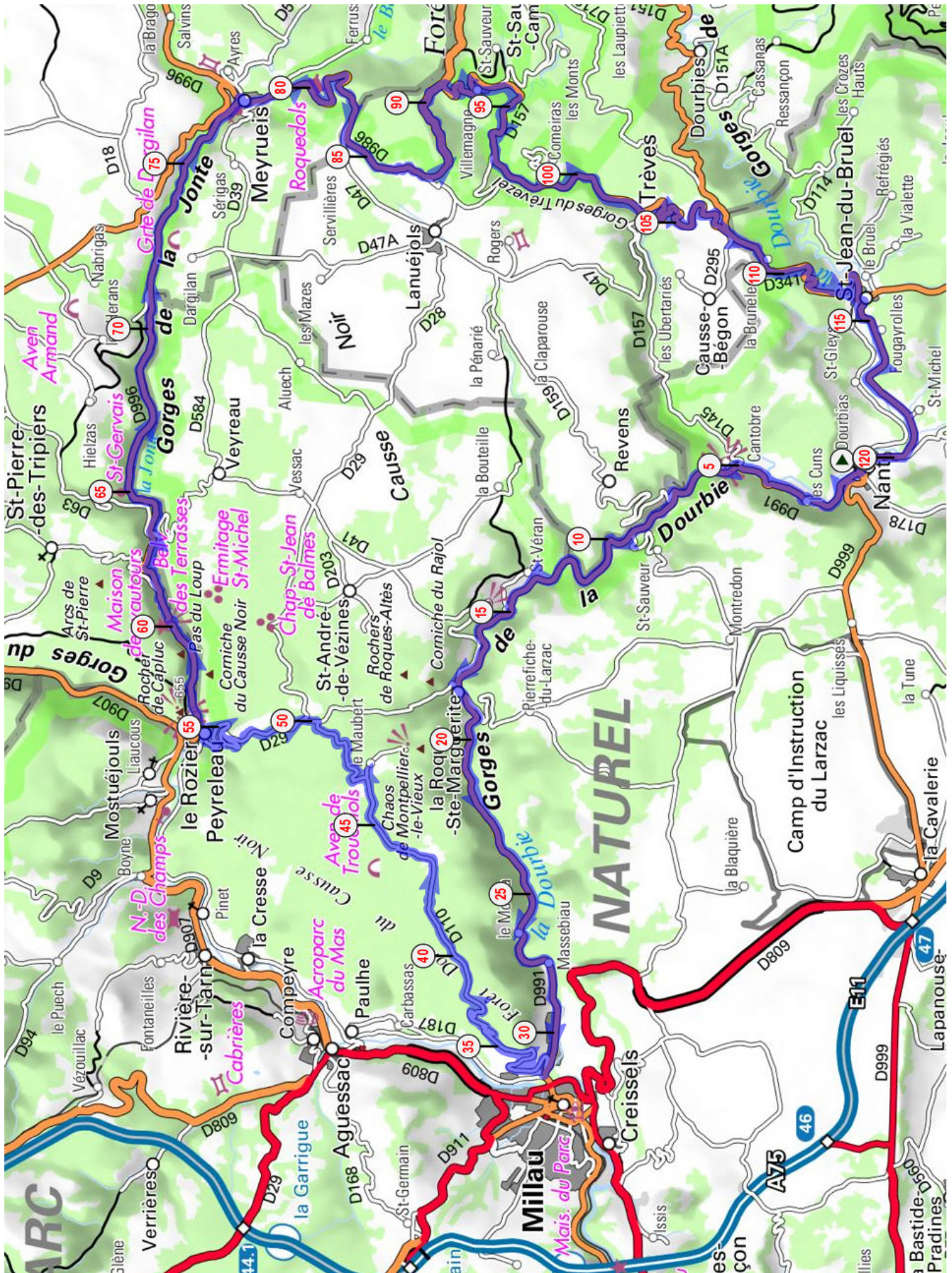

Restaurant Le Touring, 30570 l'Espérou (48 km)

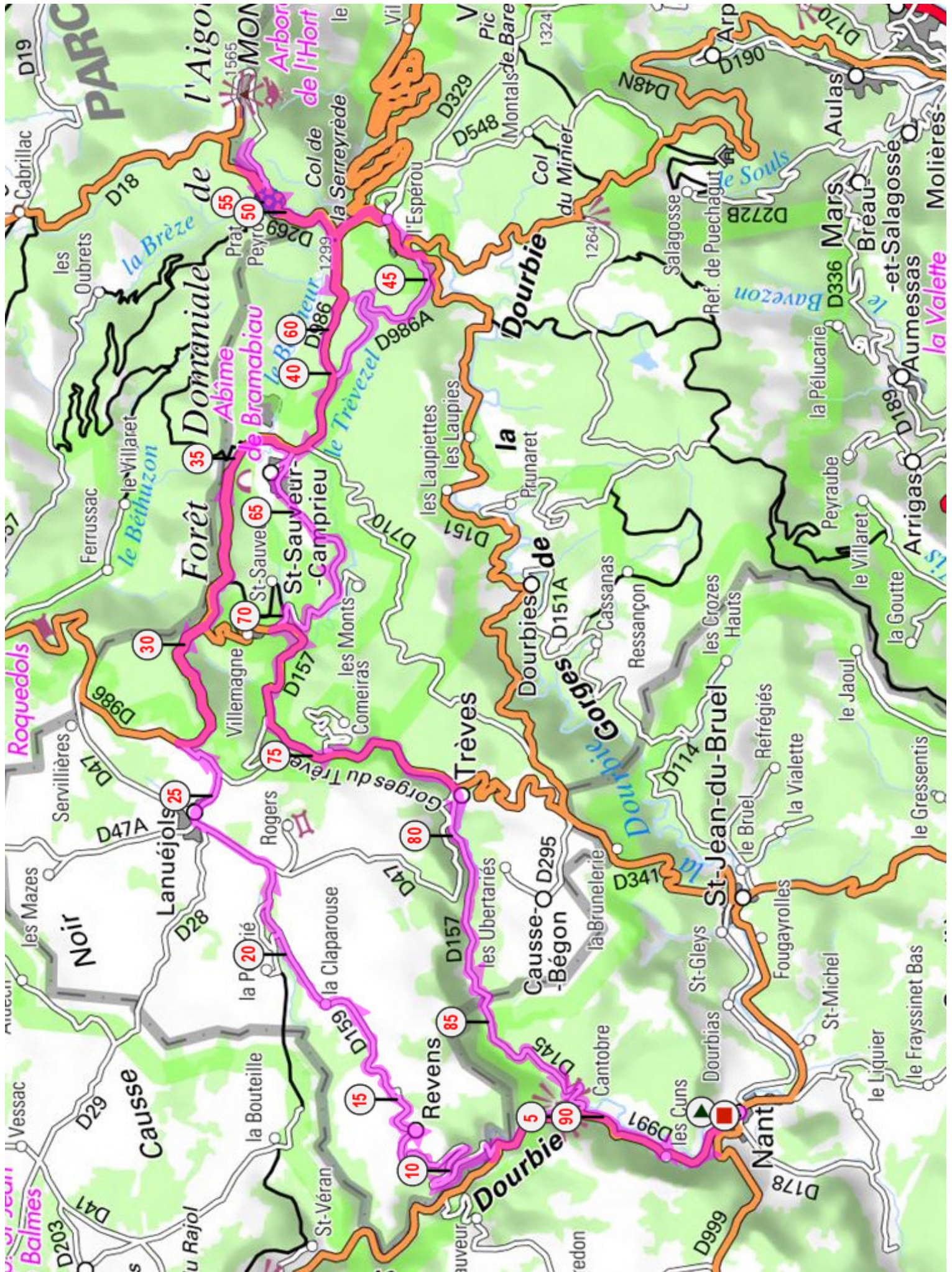

Restaurant Le Touring, 30570 l'Espérou (60 km)

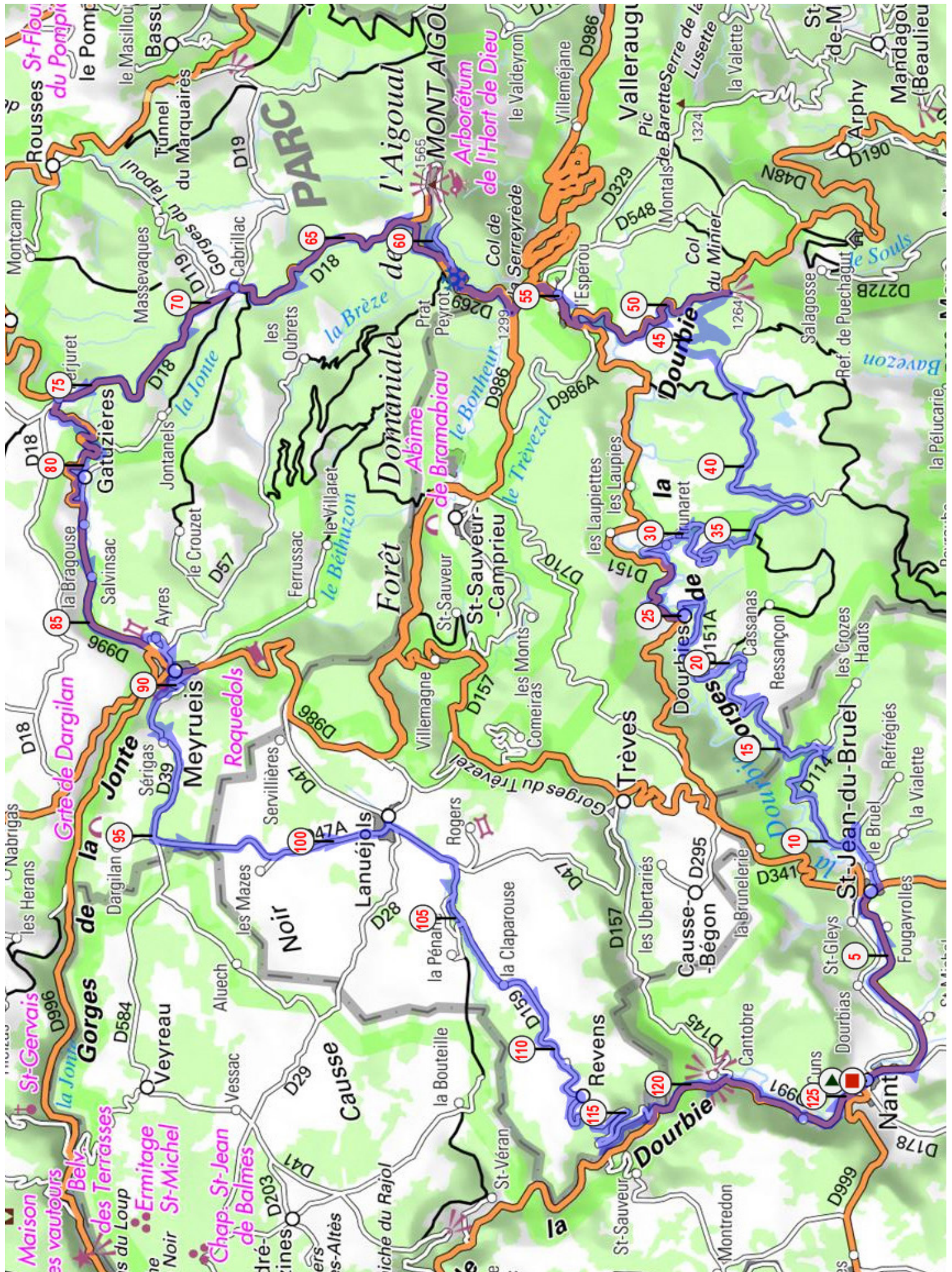

01 - Millau / Roquefort

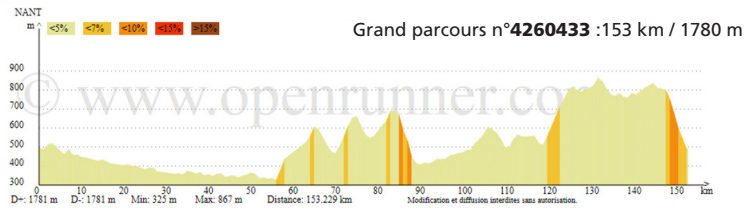
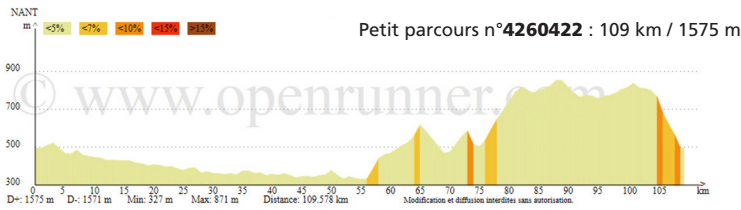

02 - Cirque de Navacelles

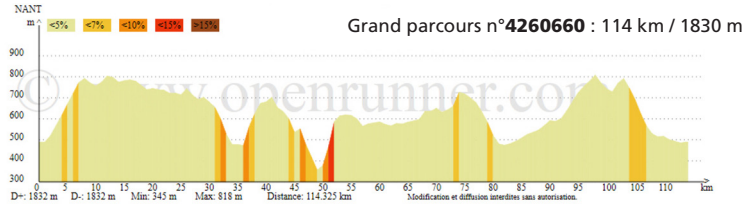
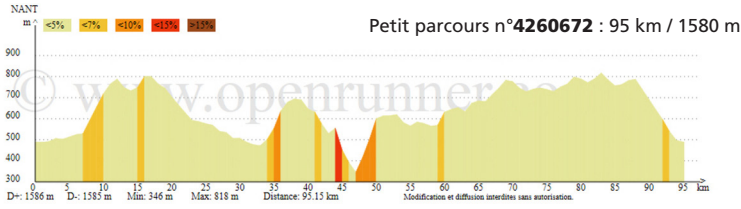

03 - Aigoual 1

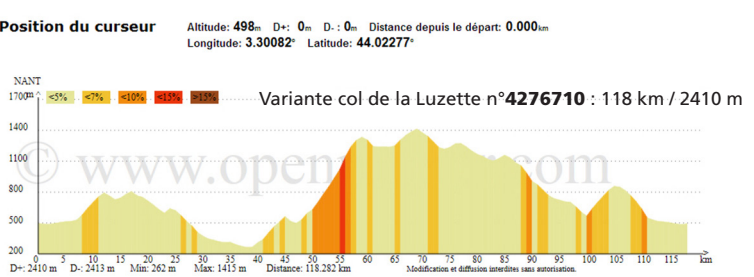
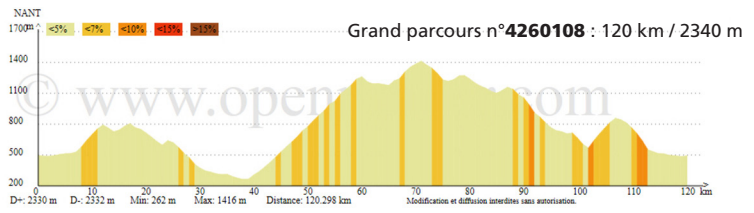

04 - Sainte-Énimie

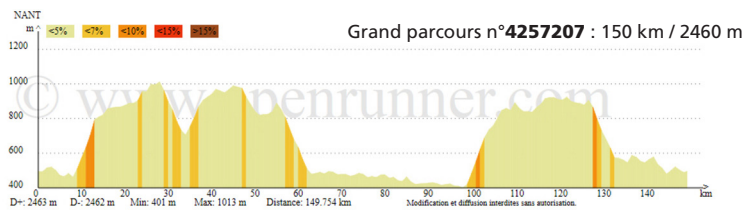
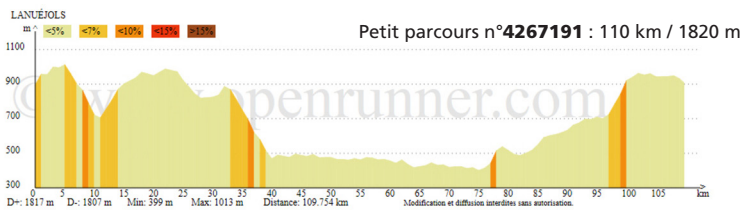

05 - Causes

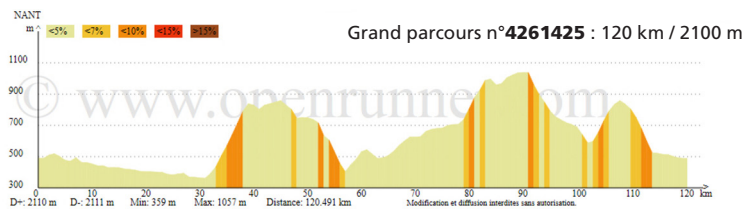
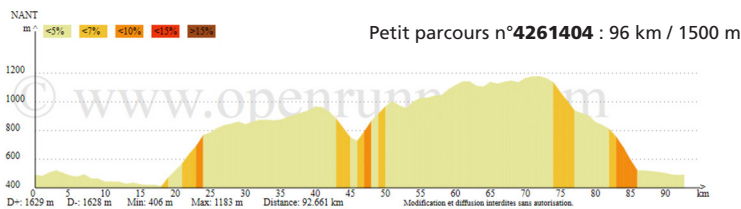

06 - Aigoual 2

